

# ESTUDIO SOBRE LA RECLUSIÓN EN COLOMBIA: UNA MIRADA HISTÓRICA, CONTEXTUAL Y CONCEPTUAL

## VII Encuentro de Investigación •Alberto Magno•

### Información del semillero o grupo de investigación

Nuestro propósito es investigar acerca de los efectos y **problemas jurídicos** (más allá del derecho penal) que se desarrollan en los internos antes y durante de su estadía en un **centro penitenciario**. De este modo, comprenderemos mejor las condiciones en las que se desenvuelven las **personas privadas** de la libertad.

Semillero Razón & Derecho **ÍTACA**

### Problema a resolver

Desde el semillero de investigación ÍTACA surge la siguiente pregunta  
**¿De qué manera el fenómeno de la pena afecta el desarrollo personal de los reclusos en un centro penitenciario?**

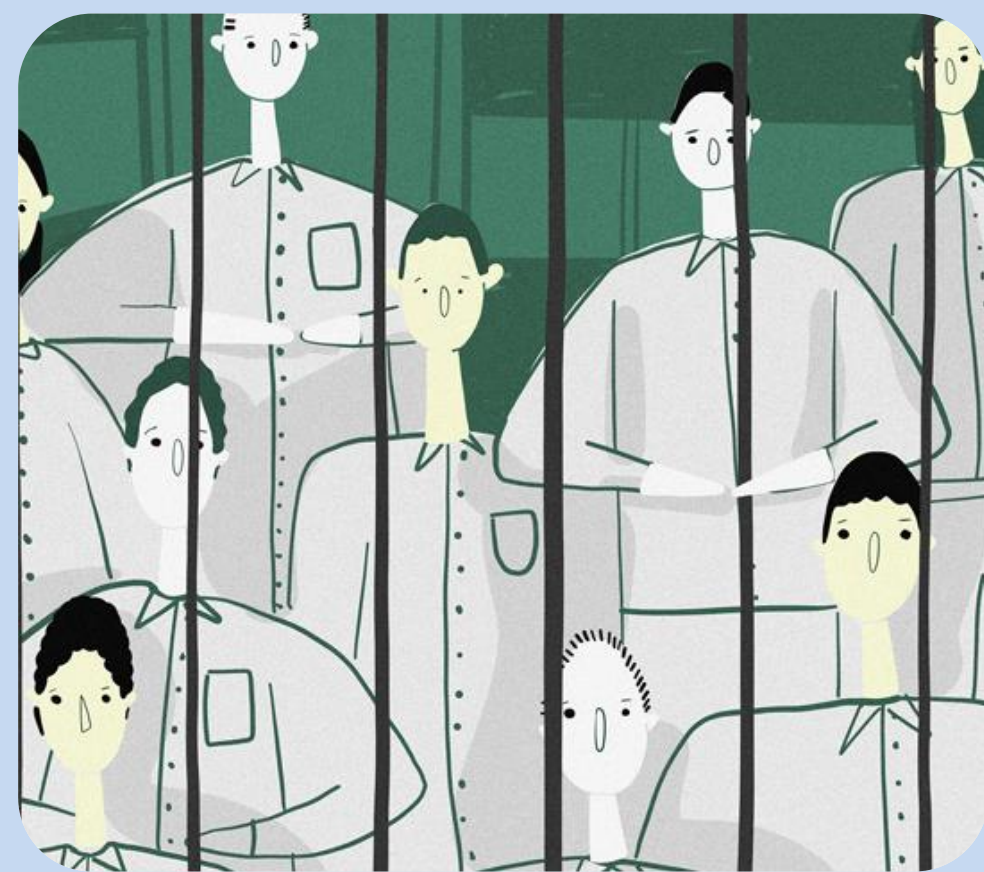

Esta investigación se ha desarrollado por etapas siendo la primera una consulta **conceptual y contextual** de la información concerniente.



Asimismo, se tiene como intención establecer las bases de un ejercicio **a largo plazo** que posibilite convocatoria a convocatoria ampliar el contexto e historia de los reclusos, utilizando también la **memoria histórica** como recurso para llegar a los conceptos del derecho como lo son la pena. (teniendo en cuenta la revisión bibliográfica y la base empírica de las trayectorias de vida de las personas privadas de la libertad)

El desarrollo de esta investigación permitirá generar conocimiento cualitativo y cuantitativo de la **situación de los reclusos** en un sistema penitenciario local, partiendo de un marco teórico sobre el fenómeno de la reclusión.



Finalmente, este proyecto busca **aportar nuevos desarrollos conceptuales** y presentar la magnitud real de problemas tales como la criminalidad, los cuales impactan la **sociedad colombiana del siglo XXI**

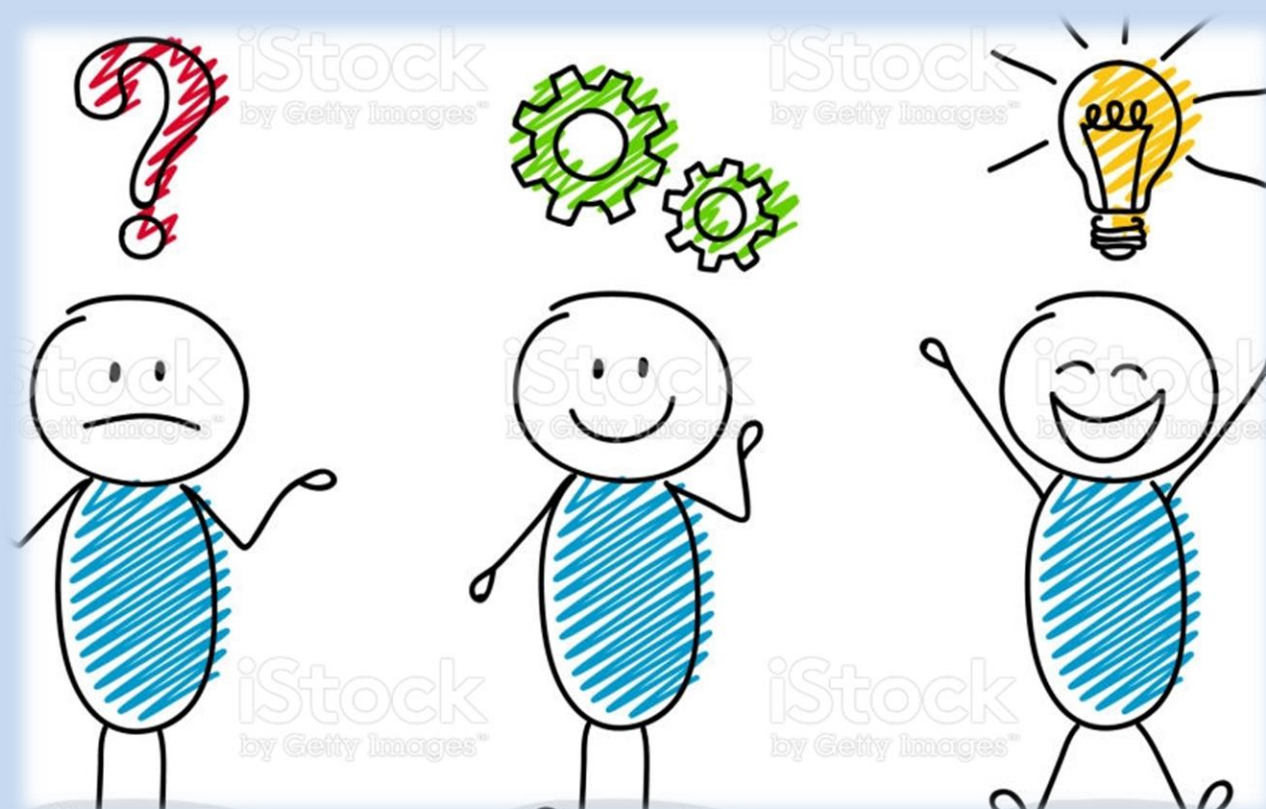

### Metodología empleada

Se hizo uso de la **revisión bibliográfica** de fuentes secundarias de información sobre la reclusión en Colombia tales como:

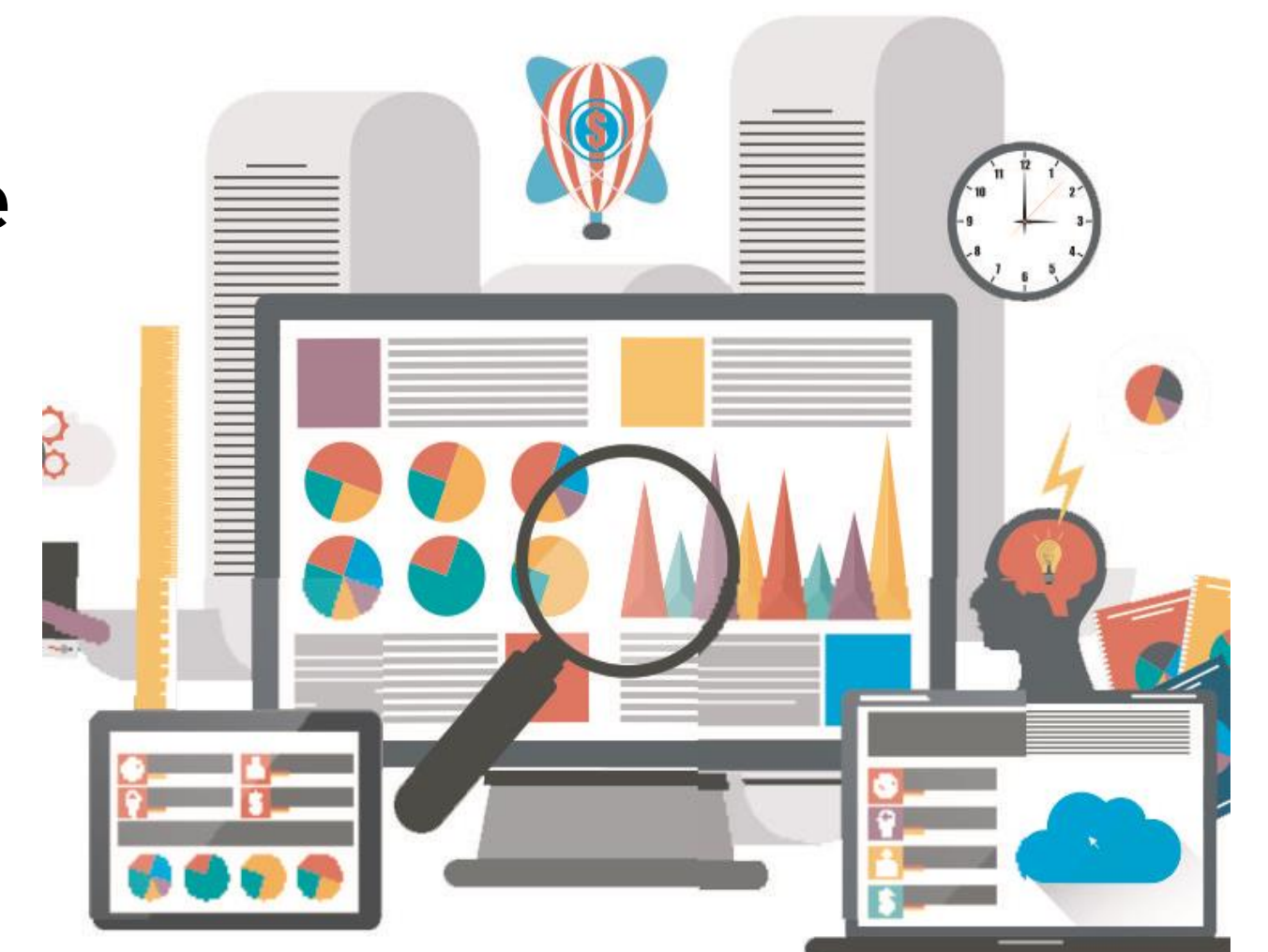

Artículos de investigación

Informes

Estudios bibliográficos

Estado del arte.

### Resultados esperados

Evidenciar si hay un **crecimiento exponencial** de las personas privadas de la libertad, así como el aumento del **hacinamiento carcelario**. Por otra parte, constatar si la actual política criminal cuenta o no con un desarrollo adecuado del enfoque de género o el diagnóstico correcto de la **criminalidad**.



### Principales referentes bibliográficos

- ✓ Meini, I. (2013). La pena: función y presupuestos. DERECHO PUCP(71), 141-167. Recuperado el 5 de Mayo de 2020, de <https://www.corteidh.or.cr/tablas/r32497.pdf>
- ✓ "Mujeres y prisión en Colombia Desafíos para la política criminal desde un enfoque de género" realizado por el Centro de Investigación y Docencia Económicas (CIDE), México Comité Internacional de la Cruz Roja (CICR), Colombia y la Pontificia Universidad Javeriana.
- ✓ Sampedro Arrubla, J. (2010). La justicia restaurativa: una nueva vía, desde las víctimas, en la solución al conflicto penal. International Law: Revista Colombiana De Derecho Internacional, 8(17). Recuperado a partir de <https://revistas.javeriana.edu.co/index.php/internationallaw/article/view/13821>
- ✓ Rodríguez Espinosa, G. (2017). Tras las rejas del Buen Pastor: Reclusión carcelaria y transformaciones familiares desde la perspectiva de género. Recuperado de [https://bdigital.uexternado.edu.co/bitstream/001/632/1/DAA-spa-2017-Tras\\_las\\_rejas\\_del\\_Buen\\_Pastor\\_reclusi%C3%B3n\\_carcelaria\\_y\\_transformaciones\\_familiares.pdf](https://bdigital.uexternado.edu.co/bitstream/001/632/1/DAA-spa-2017-Tras_las_rejas_del_Buen_Pastor_reclusi%C3%B3n_carcelaria_y_transformaciones_familiares.pdf)

